1.NP
navrhovaný stav

LEGENDA

č.míst.	popis	plocha (m2)	podlaha	pozn.
101	vstupní terasa			
102	zádveří			
103	ředitelna			
104	šatna			
105	šatna			
106	denní míst. hospodářka			
107	chodba			
108	umývárna dětí			
109	wc dětí			
110	denní místnost			
111	výtah			
112	přípravna			
113	venkovní schodiště			
114	zádveří			
115.1	denní místnost			
115.2	sklad			
115.3	sborovna			
116	úklid			
117	předsíň wc zam.			
118	úklid			
119	předsíň wc zam.			
120	sklad čisticí prostředky			
121	schodiště			
122	terasa do zahr.			

LEGENDA

č.míst.	popis	plocha (m2)	podlaha	pozn.
123	vnější schodiště		oc.pororošt	
124	předsíň	2,7	ker.dlažba	
125	chodba	5,7	ker.dlažba	
126	koupelna s wc	3,3	ker.dlažba	
127	kuchyňka–denní míst.	17,1	marmoleum	
128	kancelář spec.pedagoga	15,8	marmoleum	

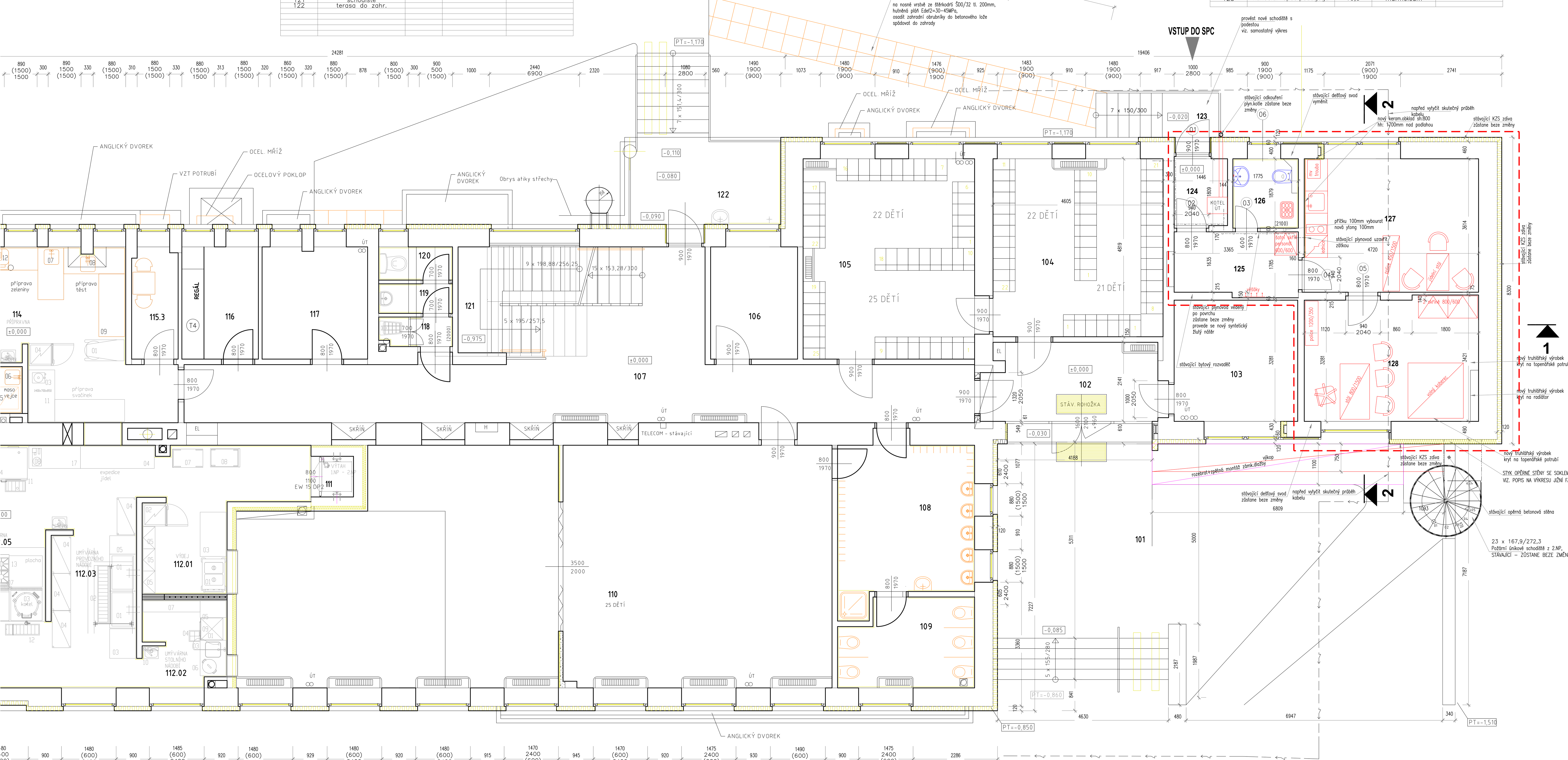

LEGENDA:
DOTČENÁ ČÁST OBJEKTU–

POZN.:

č.m.124 –
vybourat podlahu(betonová vrstva 200mm+zemina 100mm), provést nový ležatý svod kanalizace pod podlahou, provést zásyp svodu, betonovou mazaninu 100mm, penetraci ALP, 2xbitumenovou hydroizolaci proti zemní vlhkosti, EPS 150S 60mm, PE folie, betonová mazanina s KARI 4/100 tl.50mm (po obvodě se provede separace miralonovým páskem),
provést novou ker.dlažbu (standard Rako Taurus color), šedivá spárovačka,
ker.soklík v=10cm, ukončení soklů bez lišt.
Omítku stěn odstranit na cihlu, provést cem.podhoz, sanační jádrovou omítku, sanační štuk, penetrace, 2xbílá malba.
Strop celý oškrábat, penetrovat, štukovat, penetrovat, 2xbílá malba.
Stávající plyn. kotel se demontuje, po úpravě povrchů se osadí zpět, provedou se nové rozvody k radiátorům.
Vybourání stávajících vstupních dveří s nadsvětlíkem, provedení nových s vyklápěcím světlíkem (oprava vnějšího ostění a nadpraží, keramické dlažby).

č.m.125–
vybourat stávající keramickou dlažbu, vyrovnat betonovou mazaninu,
provést novou ker.dlažbu (standard Rako Taurus color), šedivá spárovačka,
ker.soklík v=10cm, ukončení soklů bez lišt.
Omítku stěn odstranit na cihlu, provést cem.podhoz, sanační jádrovou omítku, sanační štuk, penetrace, 2xbílá malba.
Strop celý oškrábat, penetrovat, štukovat, penetrovat, 2xbílá malba.
Stávající SDK podhled demontovat, provést nový včetně oc. roštu.
Vybourání dřevěné zárubně, osazení nové ocelové zárubně, nové dveře.

č.m.126–
vybourat podlahu(betonová vrstva 200mm+zemina 100mm), provést nový ležatý svod kanalizace pod podlahou, provést zásyp svodu, betonovou mazaninu 100mm, penetraci ALP, 2xbitumenovou hydroizolaci proti zemní vlhkosti, EPS 150S 60mm, PE folie, betonová mazanina s KARI 4/100 tl.50mm (po obvodě se provede separace miralonovým páskem),
provést novou ker.dlažbu (standard Rako Taurus color), šedivá spárovačka,
ker.soklík v=10cm, ukončení soklů bez lišt.
Omítku stěn (vč. keramického obkladu do výšky 2,1m) odstranit na cihlu, provést cem.podhoz, sanační jádrovou omítku, sanační štuk, penetrace, 2xbílá malba.
Strop celý oškrábat, penetrovat, štukovat, penetrovat, 2xbílá malba.
Ve stěně vedle okna se obnaží svislý dešťový svod, který se vymění za nový KG 160 (průměr dát dle skutečnosti) na ceklou výšku místnosti.
Osadí se nové umyvadlo a wc mísa se splachovačem v SDK předstěně. Provedou se nové rozvody vody a kanalizace.
Demontuje se stávající topný žebřík, osadí se nový deskový radiátor pod okno.
Příčka z CP tl. 100mm mezi 126 a 125 se vybourá a nahradí novou Ytongovou tl.100mm.
Nová ocelová zárubeň, nové dveře, výměna stávajícího okna za nové (oprava vnějšího ostění a nadpraží, keramické dlažby).

č.m. 127–
vybourat stávající laminátovou plovoucí podlahu s mirelonem, vyrovnat betonovou mazaninu,
provést novvé Marmoleum se systémovým soklíkem,
Omítku stěn: provést cem.podhoz, sanační jádrovou omítku, sanační štuk, penetrace, 2xbílá malba.
Strop celý oškrábat, penetrovat, štukovat, penetrovat, 2xbílá malba.
Demontovat stávající kuch.linku, provést novou splaškovou kanalizaci ke dřezu a vodovodní připojení.
Stávající litinové radiátory demontovat a po provedení omítek osadit zpět. K radiátorům se provede nové Cu potrubí vedené po povrchu stěny nad podlahou.
Stávající betonovou mazaninu tl. 50mm odstranit a provést novou v tl. 50mm.
Oprava a seřízení kování okna.
Vybourání dřevěné zárubně, osazení nové ocelové zárubně, nové dveře.

č.m. 128–
vybourat stávající laminátovou plovoucí podlahu s mirelonem, vyrovnat betonovou mazaninu,
provést novvé Marmoleum se systémovým soklíkem,
Omítku stěn odstranit na cihlu, provést cem.podhoz, sanační jádrovou omítku, sanační štuk, penetrace, 2xbílá malba.
Strop celý oškrábat, penetrovat, štukovat, penetrovat, 2xbílá malba.
Demontovat stávající kuch.linku, provést novou splaškovou kanalizaci ke dřezu a vodovodní připojení.
Stávající litinové radiátory demontovat a po provedení omítek osadit zpět. K radiátorům se provede nové Cu potrubí vedené po povrchu stěny nad podlahou.
Oprava a seřízení kování okna.
Vybourání dřevěné zárubně, osazení nové ocelové zárubně, nové dveře.

INVESTOR: MČ PRAHA 6

AKCE: ZMĚNA VYUŽITÍ BYTU ŠKOLNÍKA NA SPEC.PEDAG.CENTRUM A ZATEPLENÍ ČÁSTI SOKLU OBJEKTU
MŠ Parléřova 2a/47, Praha 6

ZODP. PROJEKTANT: Ing. Vít Kocourek
VYPRACOVAL: Ing. Vít Kocourek
AVEK s.r.o. Prosecká 683/115, 190 00 Praha 9 – CZ, kocourek@cmail.cz, www.avek.cz, Tel.: 723 858 248

MĚŘÍTKO: 1:50
DATUM: 03/2023

NAVRHOVANÝ STAV 1.NP

STUPEŇ: DSP
VÝKRES Č.: D1.1.5