

LEGENDA:

- NAPĚŤOVÁ SOUSTAVA:
- 3NPE-50 Hz 400 V/1TN-C-S
- VNĚJŠÍ VLVIVY:
- NORMÁLNÍ – VE VNITŘNÍM PROSTORU (VIZ PROTOKOL)
- ZVLÁŠT NEBEZPEČNÉ – MIMO OBJEKT (VENKOVNÍ PROSTŘEDÍ)
- AA7, AB7, AD4, AF2, AQ3, AS2
- OCHRANA PŘED NDN:
- AUTOMATICKÝM ODPOJENÍM VADNÉ ČÁSTI OD ZDROJE
- HLAVNÍ NAPÁJECÍ VEDENÍ (NEMĚŘENÉ)
- ZÁLOŽNÍ/POŽÁRNÍ NAPÁJENÍ
- HLAVNÍ NAPÁJECÍ VEDENÍ (MĚŘENÉ)
- PODRUŽNÉ NAPÁJECÍ VEDENÍ
- UZEMŇOVAČÍ VEDENÍ

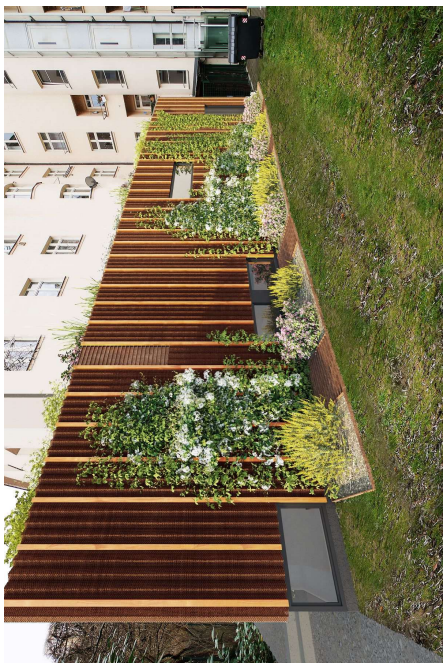

polohopisný systém:
S-JTSK

výškový systém:
Bpv

±0,00=208,82

investor:



Městská část Praha 6
Odbor správy majetku
Čs. armády 601/23, Praha 6
Czech Republic
T: +420 773 983 245
V zastoupení SNEO a.s.
e-mail: kun@aneo.cz



SNEO a.s.
Nad Alejí 187/2, Praha 6
Czech Republic
T: +420 773 983 245
e-mail: kun@aneo.cz



ŠtA architekti s.r.o.
Pod Radnicí 1235/2A,
130 00 Praha 5
Czech Republic
T: +420 777 161 611
e-mail: architekti@sta.cz



AED project, a.s.
Pod Radnicí 1235/2A,
130 00 Praha 5
Czech Republic
T: +420 777 161 611
e-mail: aed@aedproject.cz



JKS Elektroprojekce Praha, s.r.o.
Oldřichova 11,
128 00 Praha 2
Czech Republic
T: +420 222 459 459
e-mail: krai@ksprojekce.cz

stavba:

DEJVICKÉ DIVADLO - PŘÍSTAVBA A STAVEBNÍ ÚPRAVY OBJEKTU Č.P. 1084, K.Ú. DEJVICE, ZELENÁ 15a, PRAHA 6

stupeň:

DOKUMENTACE PRO PROVEDENÍ STAVBY

hlavní architekt projektu:

Ing. arch. Oldřich Hájek

06/2024

datum:

3 x A4

formát:

Ing. Aleš Marek

měřítka:

Ing. Marek Bohunčák

zakázkové č.:

16-027_DDOP

číslo změny:

rev. 01

Ing. Mojmír Jurčík

datum změny:

11/2024

vypracoval:

Ing. Jiří Král

část / profese:

ELEKTROINSTALACE - SILNOPROUD

část:

D.1.4.5

číslo příl.:

501

příloha:

SCHÉMA NAPÁJENÍ

