

polohopisný systém:
S-JTSK

výškový systém:
Bpv

±0,00=208,82

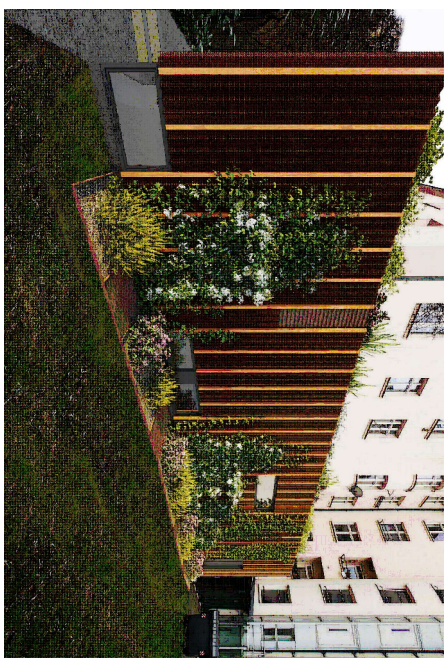

investor:



Městská část Praha 6
Odbor správy majetku
Čs. armády 601/23, Praha 6
Czech Republic
V zastoupení SNEO a.s.



SNEO a.s.
Nad Alejí 187/2, Praha 6
Czech Republic
T: + 420 775 883 245
e-mail: krcuti@sneo.cz



Šafař Hájek architekti, s.r.o.
Pod Radnicí 1235 / 2A,
150 00 Praha 5
Czech Republic
T: +420 777 161 611
e-mail: architekti@sha.cz



AED project, a.s.
Pod Radnicí 1235 / 2A,
150 00 Praha 5
Czech Republic
T: +420 257 257 100
e-mail: aed@aeproject.cz



JKS Elektroprojekce Praha s.r.o.
Olšřichova 11,
128 00 Praha 2
Czech Republic
T: +420 602 111 458
e-mail: kral@jksprojekce.cz

stávba:

DEJVICKÉ DIVADLO - PŘÍSTAVBA A STAVEBNÍ ÚPRAVY OBJEKTU Č.P. 1084, K.Ú. DEJVICE, ZELENÁ 15a, PRAHA 6

stupeň:

DOKUMENTACE PRO PROVEDENÍ STAVBY

hlavní architekt projektu: Ing. arch. Oldřich Hájek
architekt projektu: Ing. arch. Pavel Lesenský
vedení projektu: Ing. Aleš Marek
hlavní inženýr projektu: Ing. Marek Bohunčák
zodpovědný projektant části: Ing. Mojmír Jurčík
vypracoval: Ing. Jiří Král

část / profese:
ELEKTROINSTALACE - SILNOPROUD

datum: 06/2024
formát: 2 x A4
měřítko: ---
zakázkové č.: 16-027_DDOP
číslo změny: rev. 01
datum změny: 11/2024
část: **D.1.4.5**
čís. příl.: **605**
paré:

příloha:

ROZVÁDĚČ RSA3.1

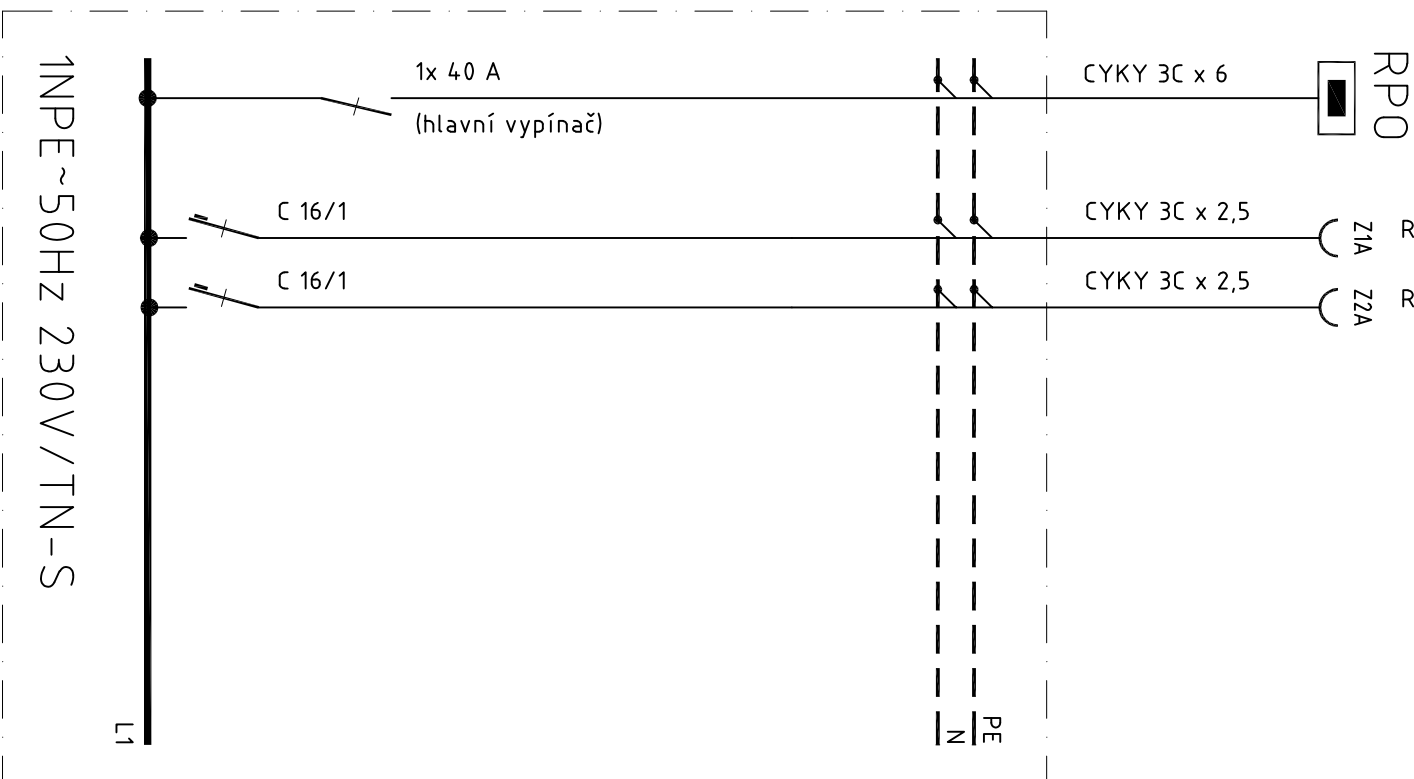

ROZVÁDĚČ RSA3.1

- plastová rozvodnice bez dveří na povrch
- Schrock AVS 2.24 – 2 x 12 modulů
- krytí IP 20
- ochrana nulováním

