

OBYTNÝ DŮM ZEMSKÉ BANKY V PRAZE XIX.  
NA POZEMKU Č. K. 240/58, 59, 61-64.  
M. 1:100.

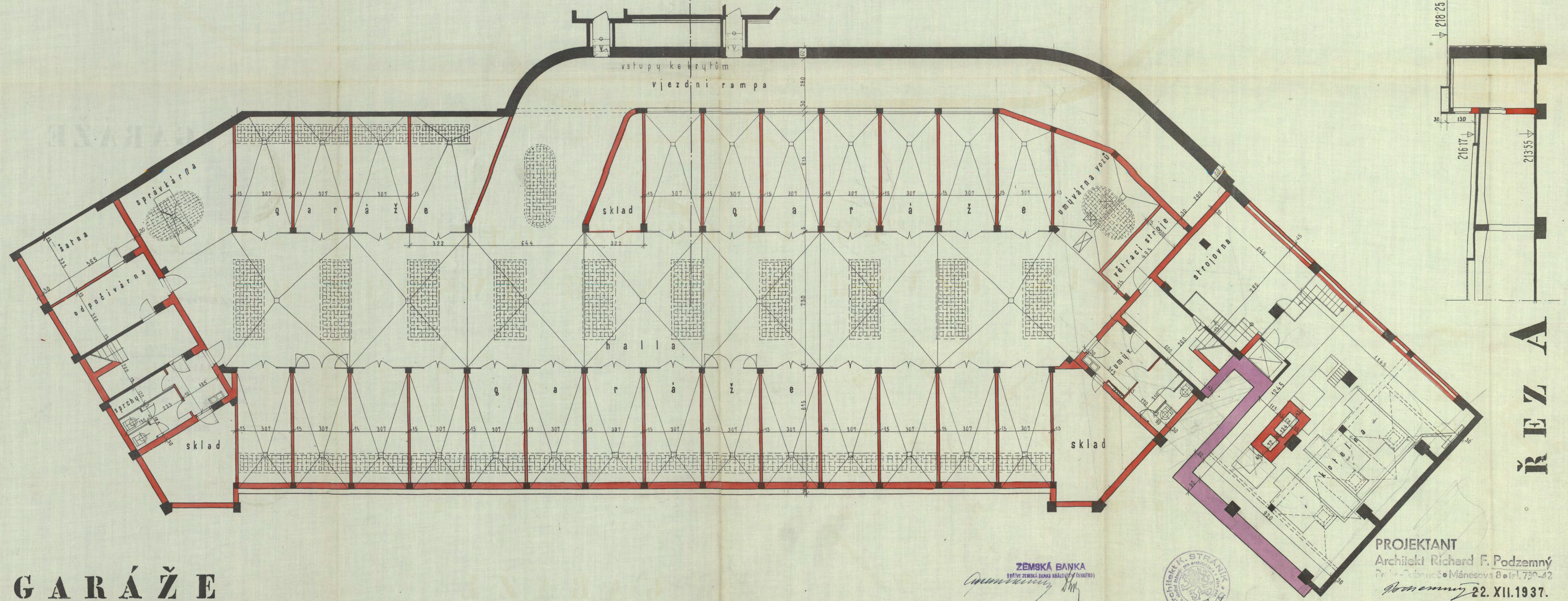

GARÁŽE

ŘEZ A

ZEMSKÁ BANKA  
PRAHA ZEMSKÁ BANKA KRAJOVÝ ÚSTŘEDÍ



PROJEKTANT  
Architekt Richard F. Podzemný  
Pr. Město, Mánesova 8, tel. 730-42  
Podzemný 22. XII. 1937.